

Sezione A-A 1:100

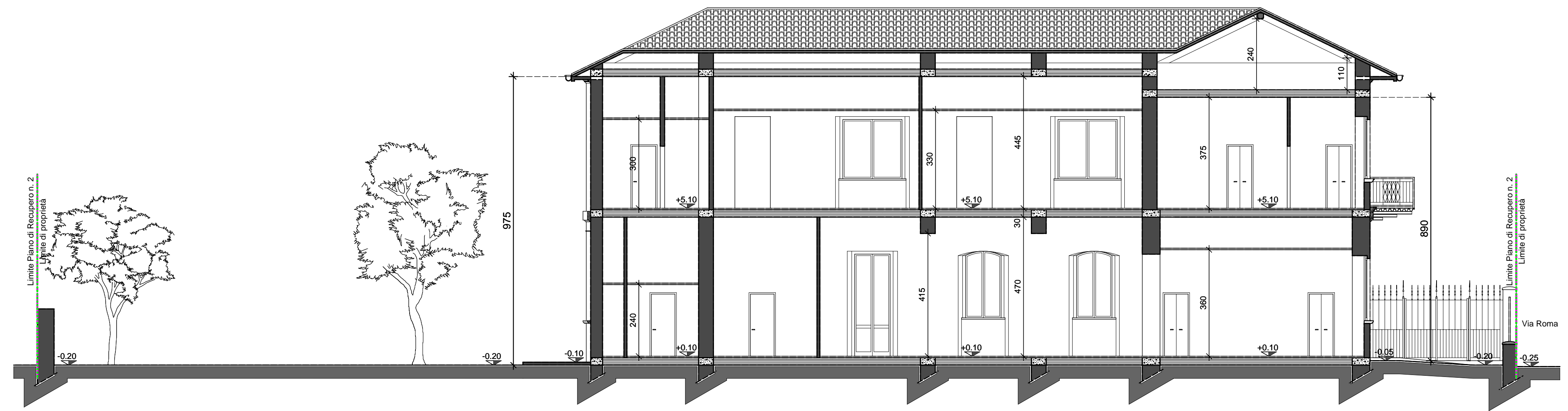

Sezione B-B 1:100



Prospetto 1-2 1:100

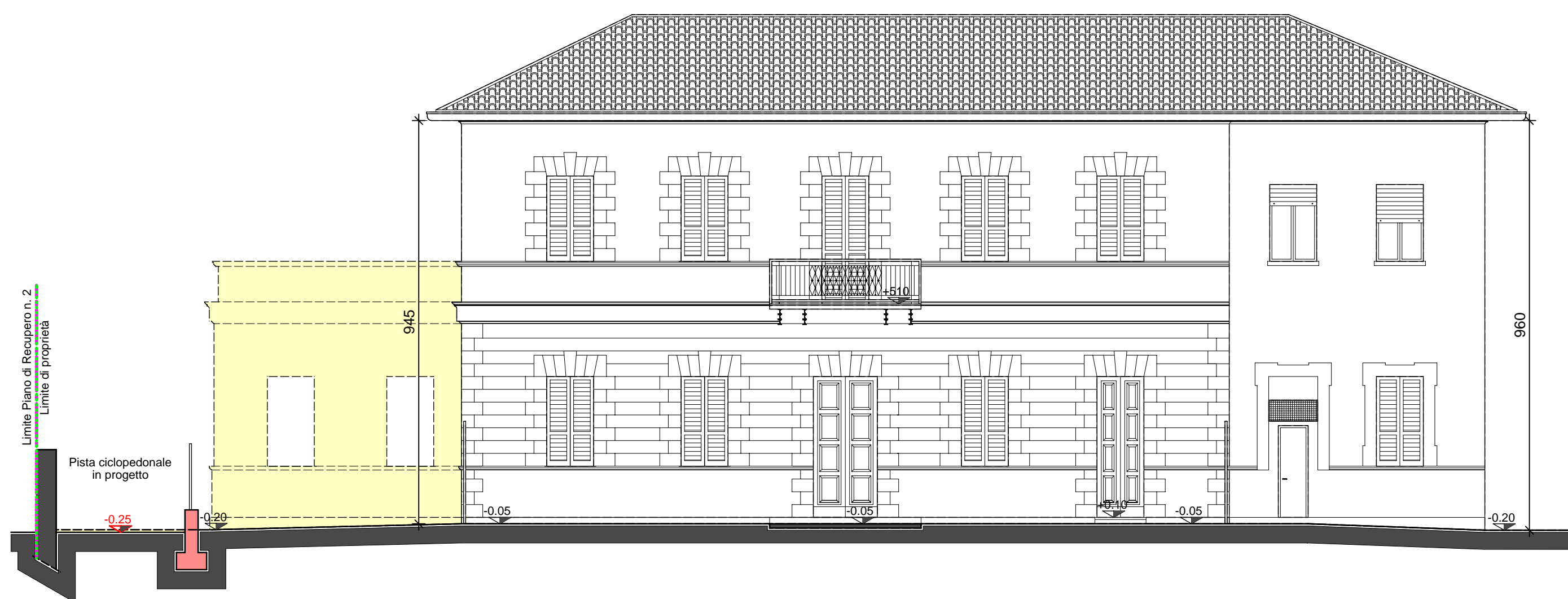

Prospetto 2-3 1:100

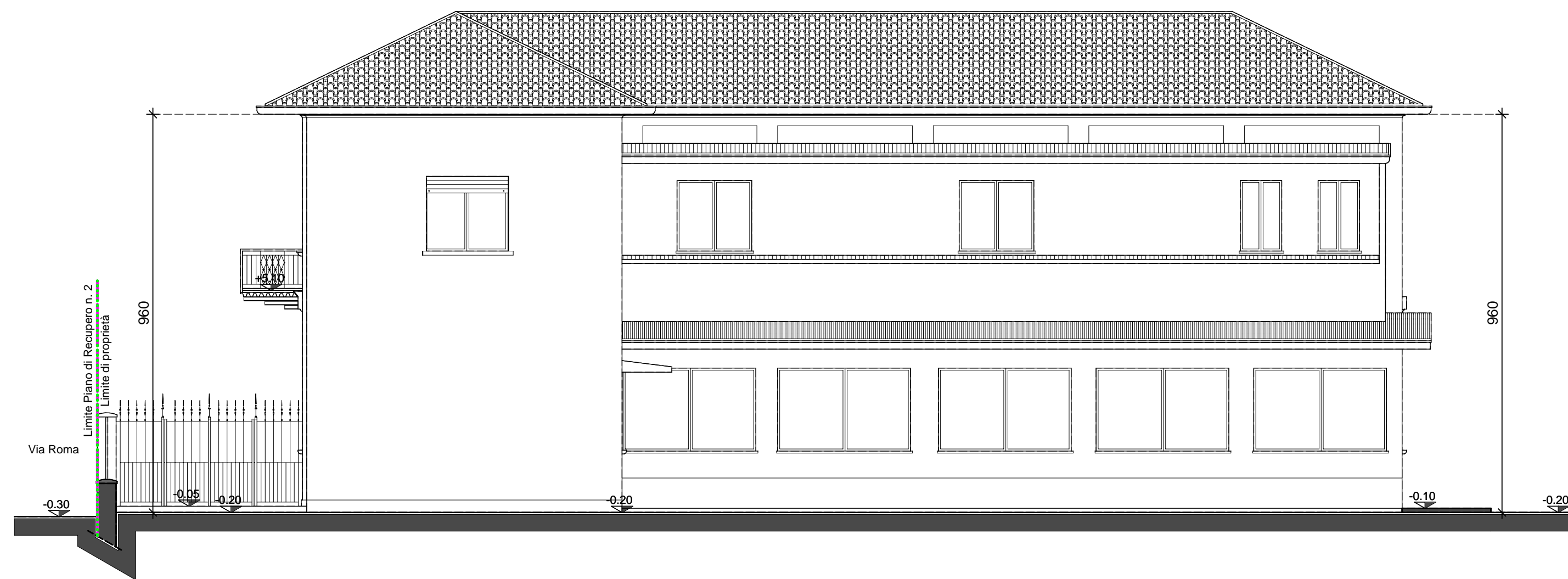



Prospetto 3-4 1:100



Prospetto 4-1 1:100

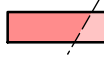
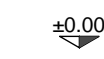

LEGENDA

-  Esistente
-  Progetto
-  In demolizione
-  Quote esistenti
-  Quote in progetto



COMUNE DI MOLTENO
- Provincia di Lecco -

Piano di Recupero n.2
- Viale De Gasperi -

Approvato con Delibera Consiglio Comunale n° _____ in data _____

Publicato all'Albo Pretorio dal _____ al _____

Il Tecnico _____ Il Segretario _____ Il Sindaco _____

I Richiedenti _____

Ex-Asilo Isabella Riva - Sezioni e Prospetti - Confronto
Scala: 1:100

COORDINAMENTO:  SEDE LEGALE: 22063 CAINO (CO) Via Vergani, 20
Cod. Fisc. 03436701277 P.IVA 01937330130
DIREZIONE TECNICA: 22047 Molteno (LC) Via Roma, 1
Tel. 031-870345 Fax 031-870347
Indirizzo E-MAIL: edin.pl@5151.it

TAVOLA N° **26**
DATA: _____